Organigramm Seerose – begleitet sein im Alter

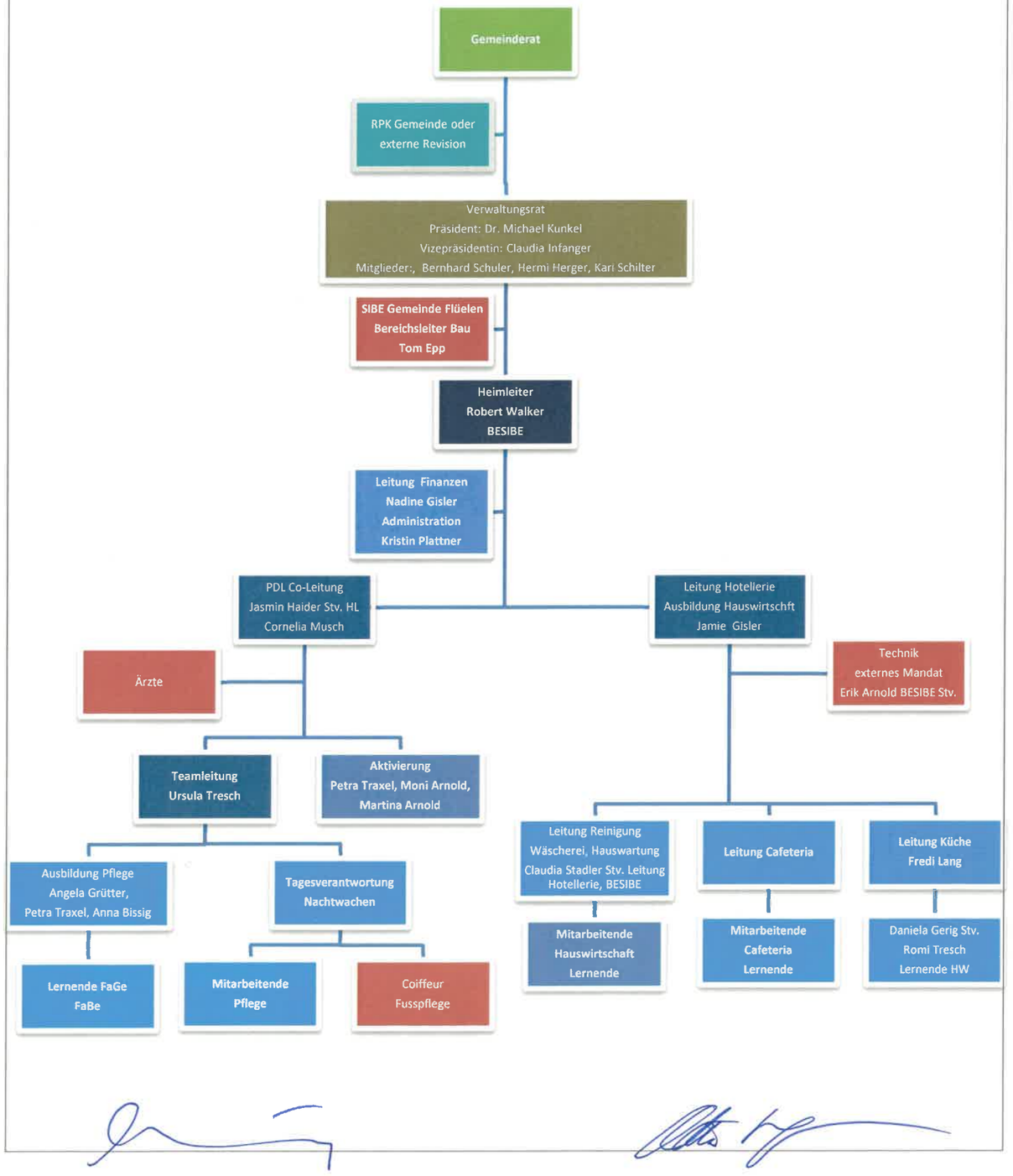

Organigramm 2025 genehmigt vom Verwaltungsrat 24.02.2025